

**ERDGESCHOSS** M 1:100

**ALLGEMEINE HINWEISE**

- Brüstungshöhe von OK Rohsohle
- Anschläge 3.5 cm
- Alle Maße sind am Bau zu prüfen!
- Statik und Wärmeschutznachweis sind zu beachten!

WANDAUFBAU		Gebäudetrennwand d = 41 cm	
Innenschale	17.5 cm	Kalksandstein	17.5 cm
Wärmedämmung	12 cm	Kerndämmung	6 cm
Luftschicht	4 cm	Kalksandstein	17.5 cm
Verblender	11.5 cm		

**ARCHITEKT**

Torsten Weise  
 Dipl.-Ing./ Architekt  
 Auf dem Berge 59 D  
 27777 Ganderkesee  
 Tel. : 04222 - 400498  
 Fax. : 04222 - 400457

**BAUHERR**

Fa. ENRO BAU GmbH  
 Geschäftsführer: Reinhold Sternberg  
 Nutzhorner Straße 40  
 27777 Ganderkesee - Bookholzberg

<b>PROJEKT-NR</b>	<b>BAUVORHABEN</b>
1403	Neubau eines Mehrfamilien-Wohnhauses mit 18 Wohnungen Stedinger Straße 68 27777 Ganderkesee - Bookholzberg

ERDGESCHOSS	
REVISION	

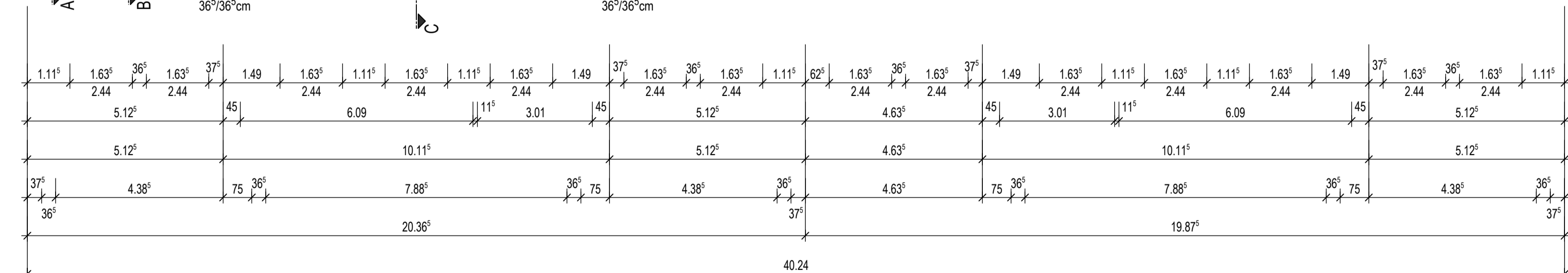
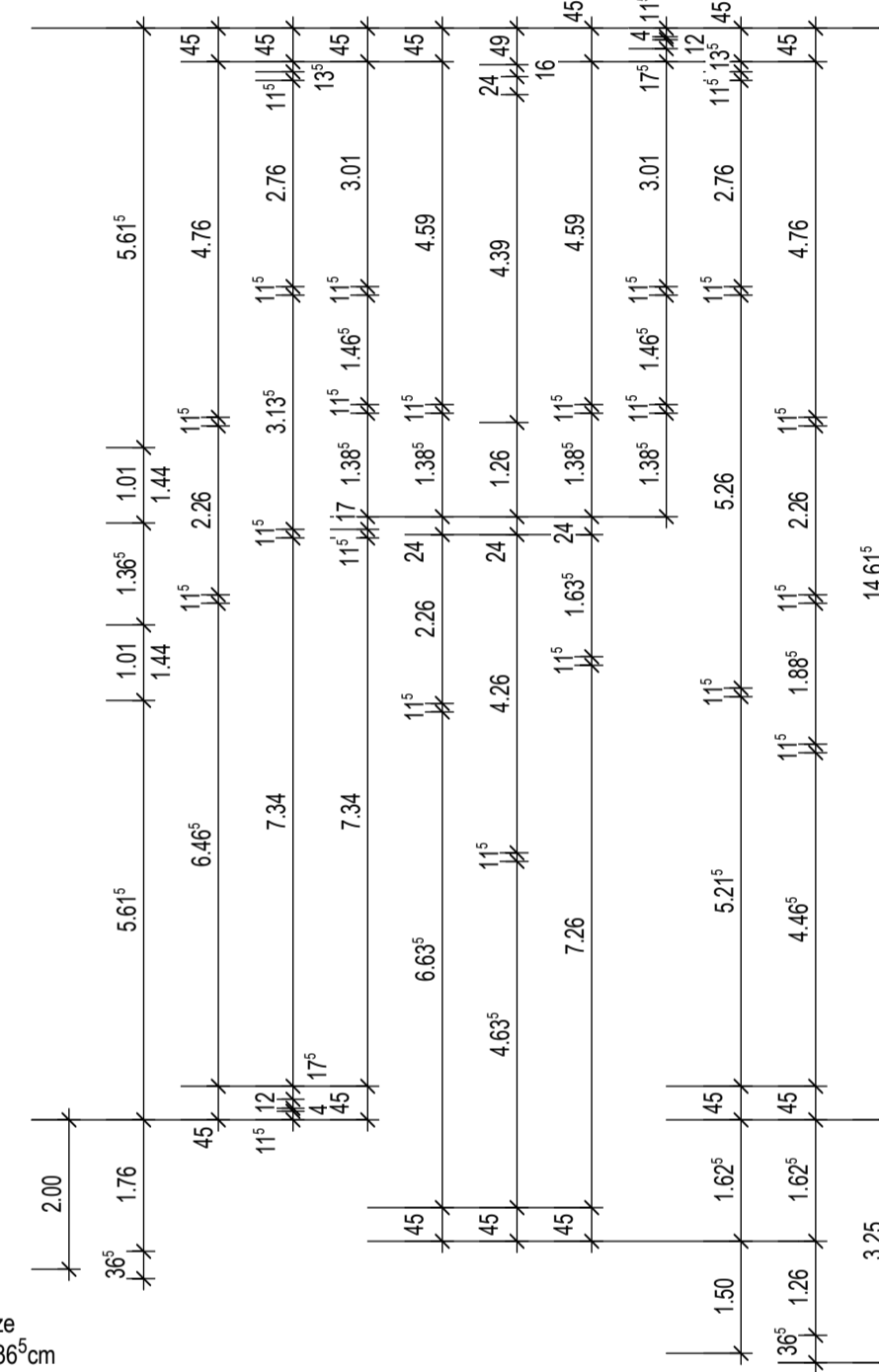
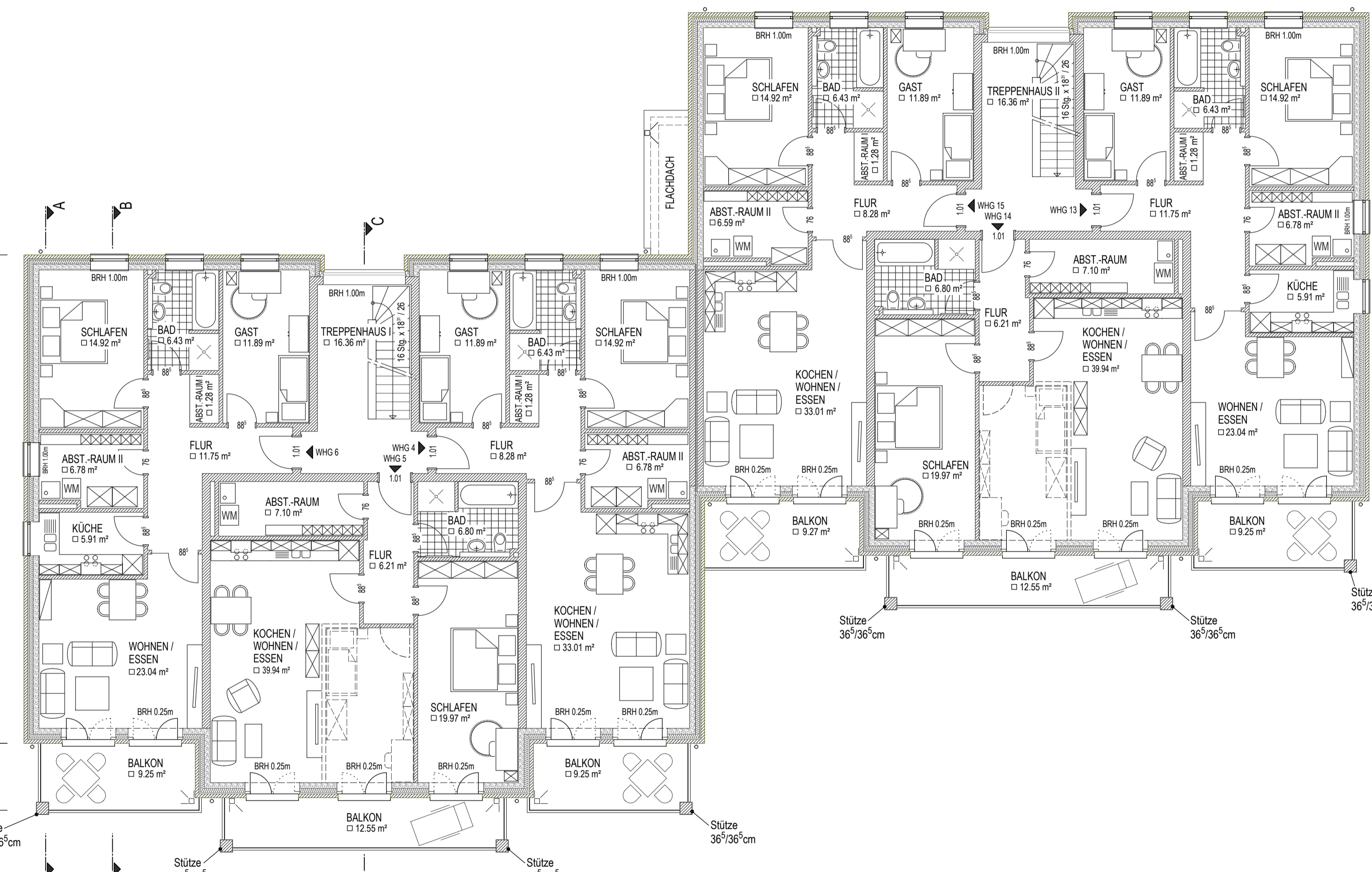
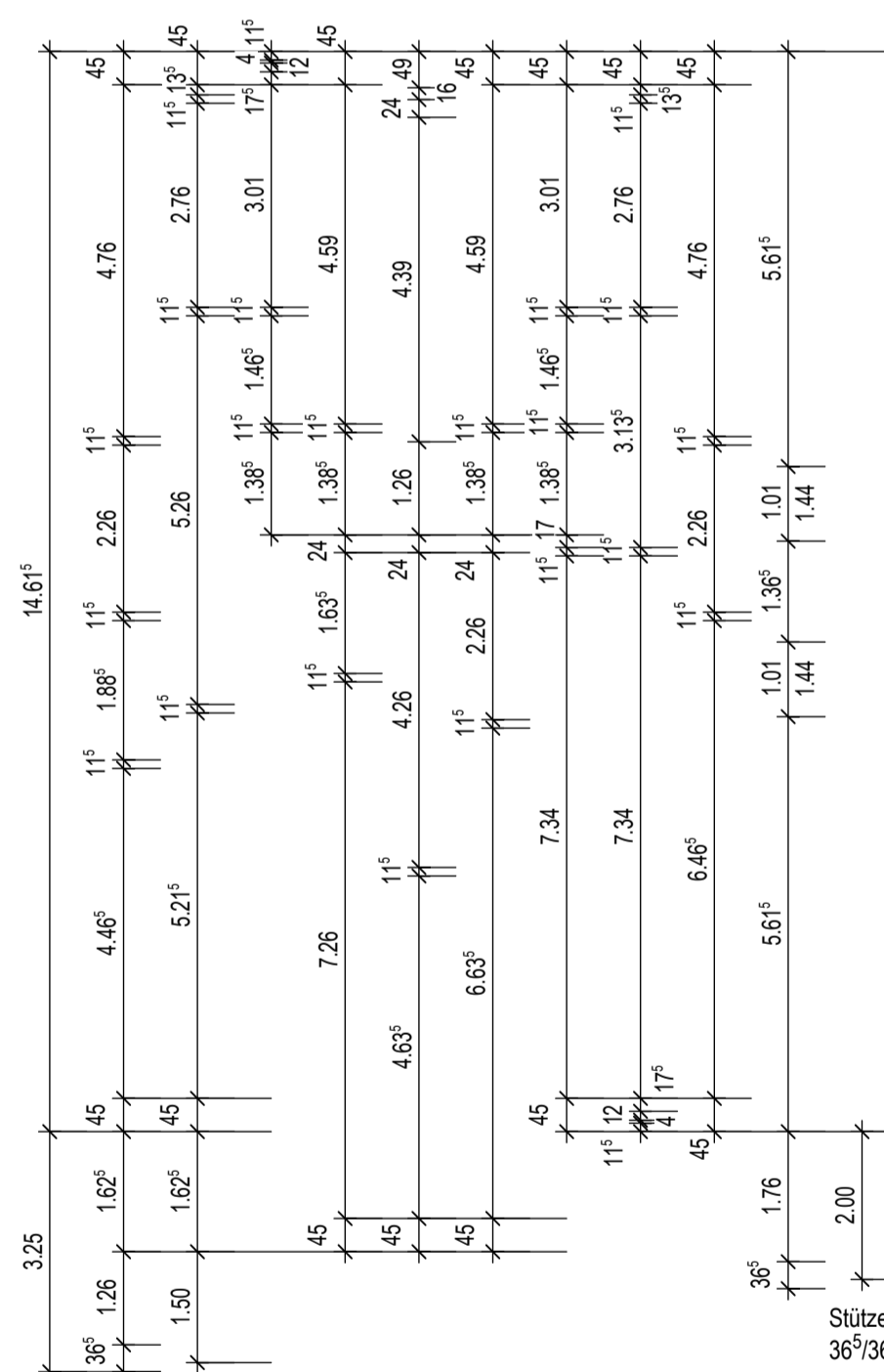
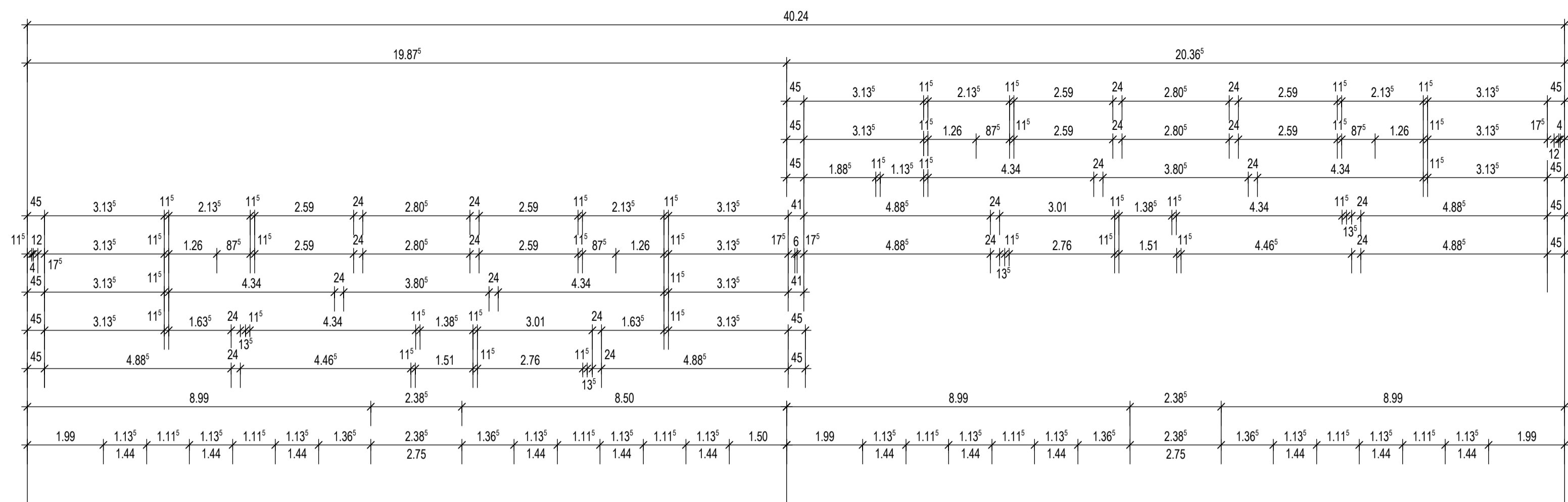

**OBERGESCHOSS** M 1:100

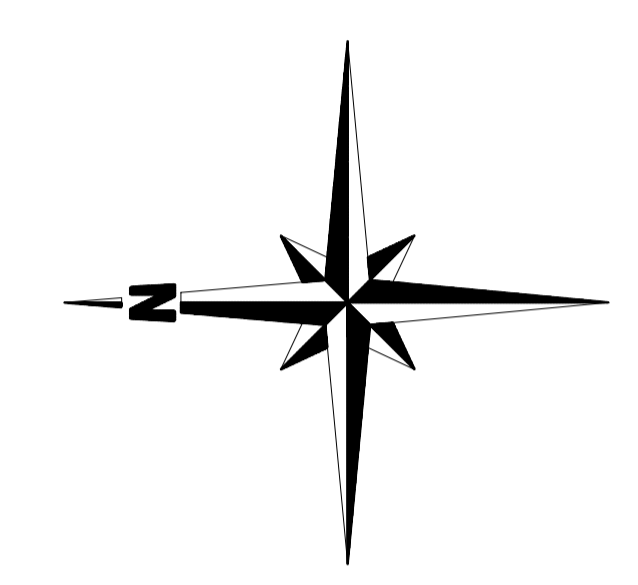

- ALLGEMEINE HINWEISE**
- Brüstungshöhe von OK Rohdecke
  - Anschläge 3.5 cm
  - Alle Maße sind am Bau zu prüfen!
  - Statik und Wärmeschutznachweis sind zu beachten!

**WANDAUFBAU**

Außenmauerwerk d = 45 cm	Gebäudetrennwand d = 41 cm
Innenschale 17.5 cm	Kalksandstein 17.5 cm
Wärmedämmung 12 cm	Kerndämmung 6 cm
Luftschicht 4 cm	Kalksandstein 17.5 cm
Verblender 11.5 cm	

**ARCHITEKT**

Torsten Weise  
 Dipl.-Ing./ Architekt  
 Auf dem Berge 59 D  
 27777 Ganderkesee  
 Tel. : 04222 - 400498  
 Fax. : 04222 - 400457

**BAUHERR**

Fa. ENRO BAU GmbH  
 Geschäftsführer: Reinhold Sternberg  
 Nutzhorner Straße 40  
 27777 Ganderkesee - Bookholzberg

**PROJEKT-NR.** 1403

**BAUVORHABEN**  
 Neubau eines Mehrfamilien-Wohnhauses mit 18 Wohnungen  
 Stedinger Straße 68  
 27777 Ganderkesee - Bookholzberg

**OBERGESCHOSS**

**REVISION**

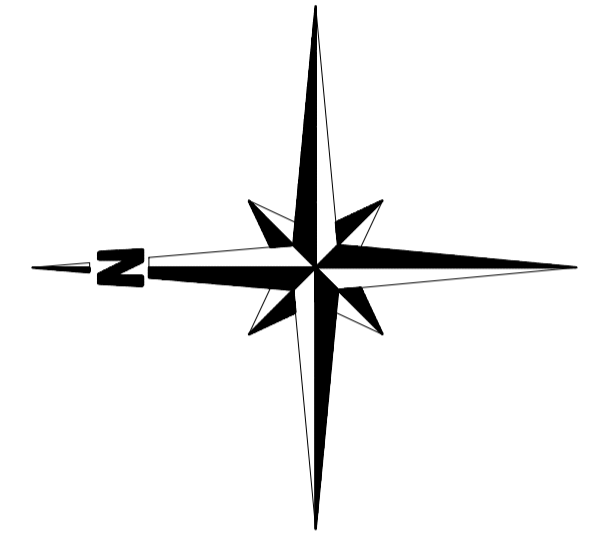
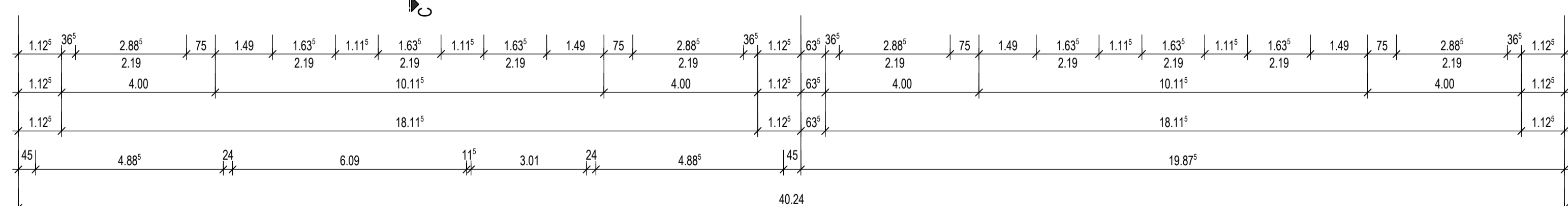
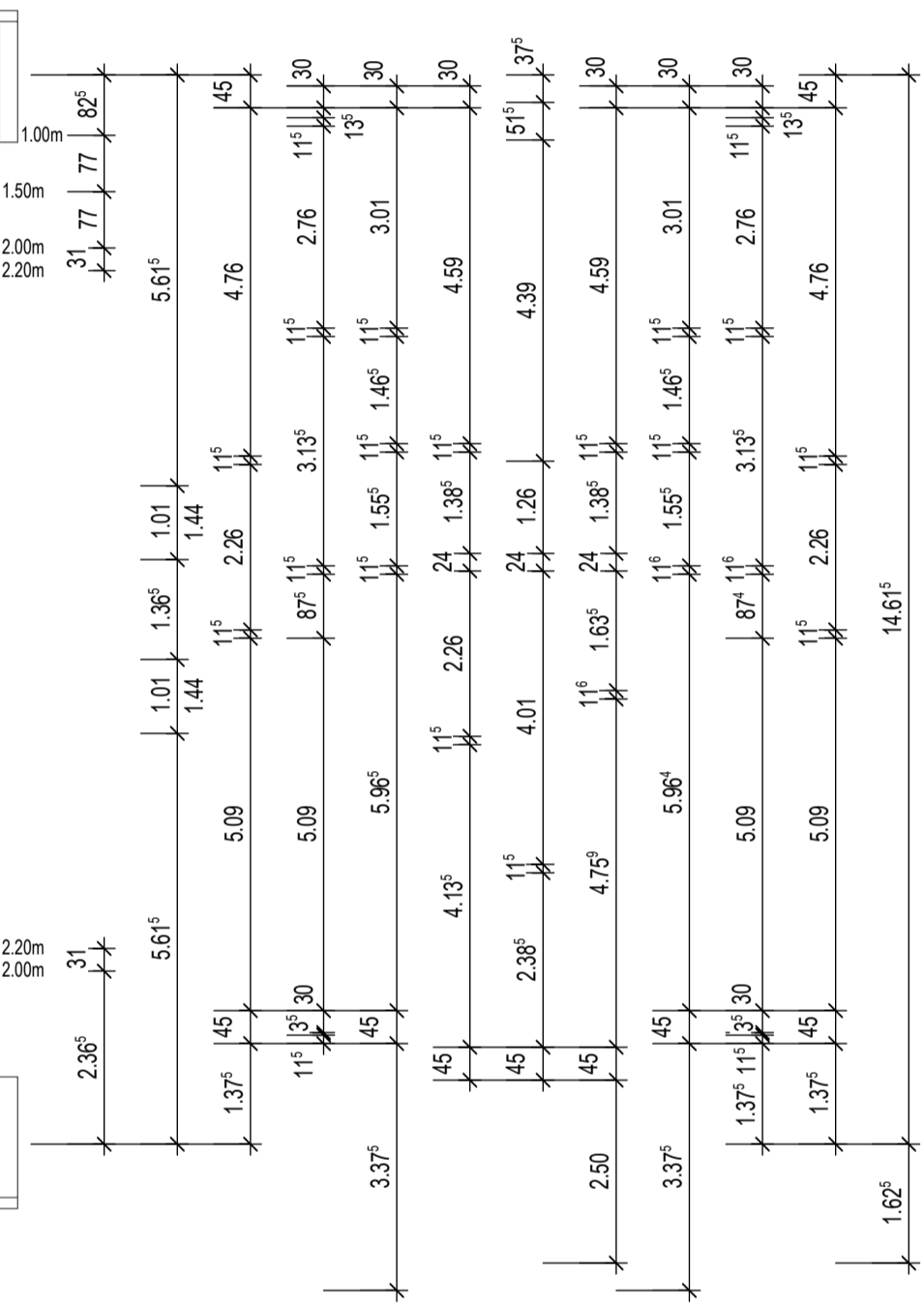
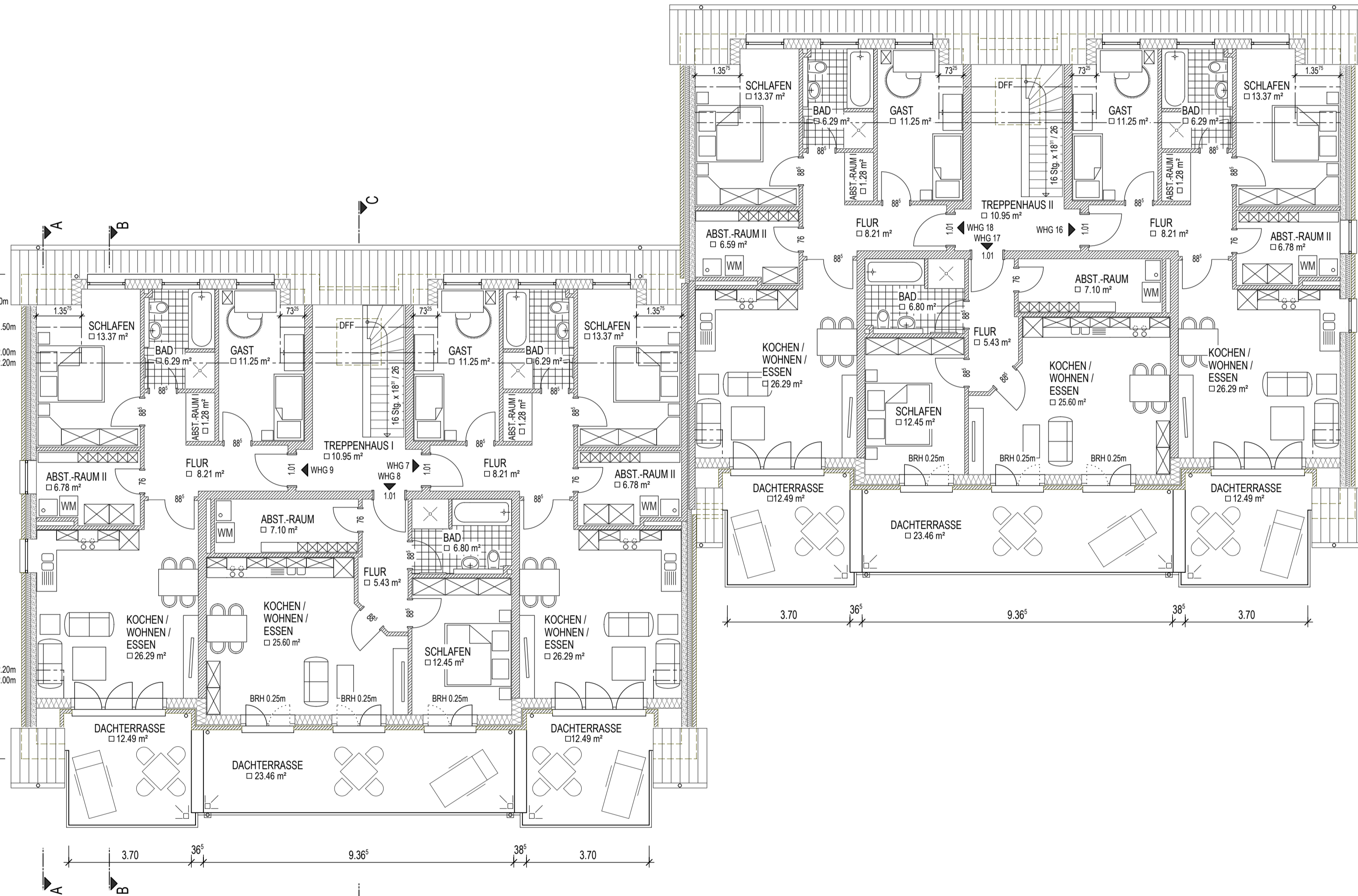
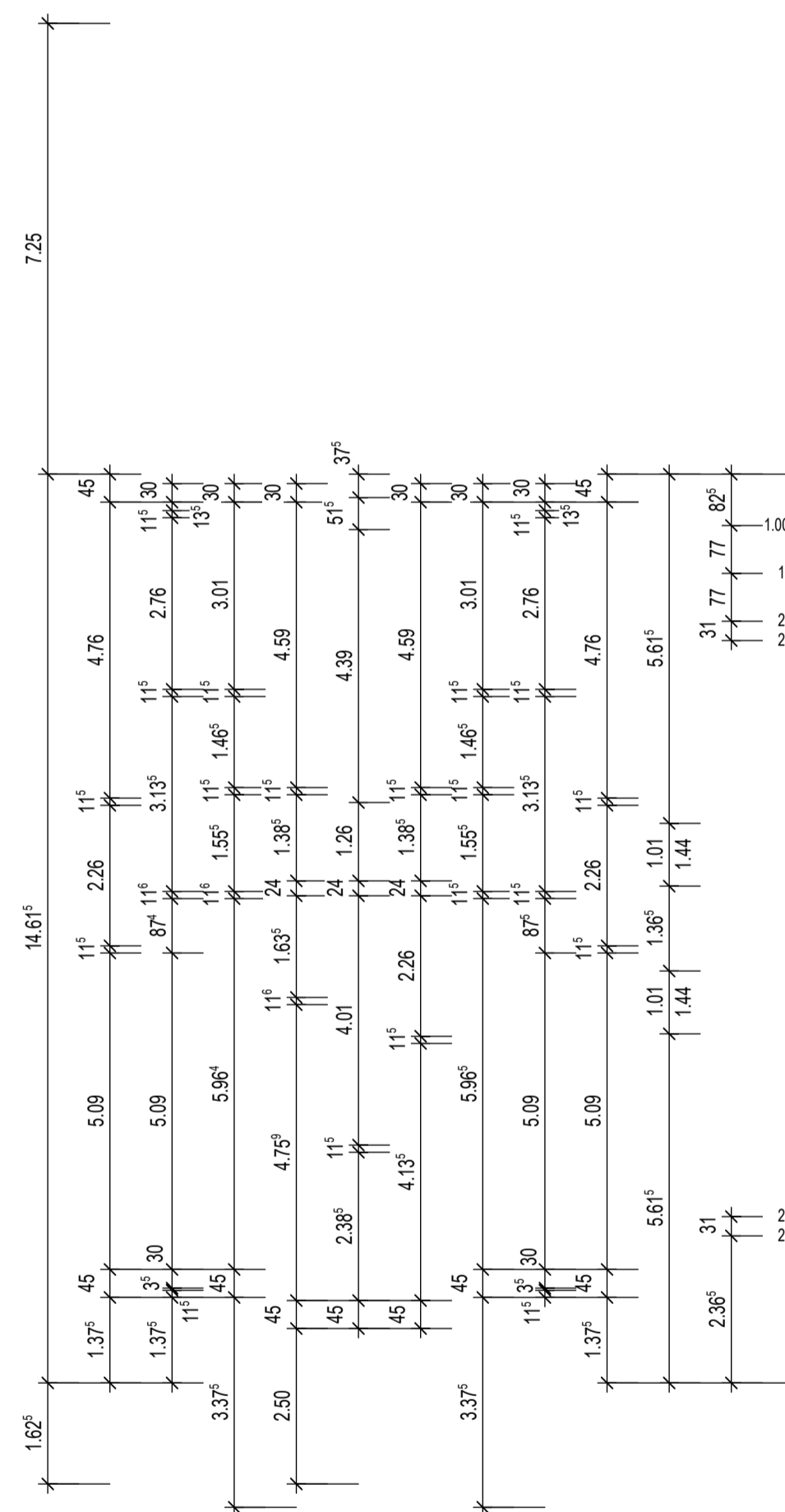
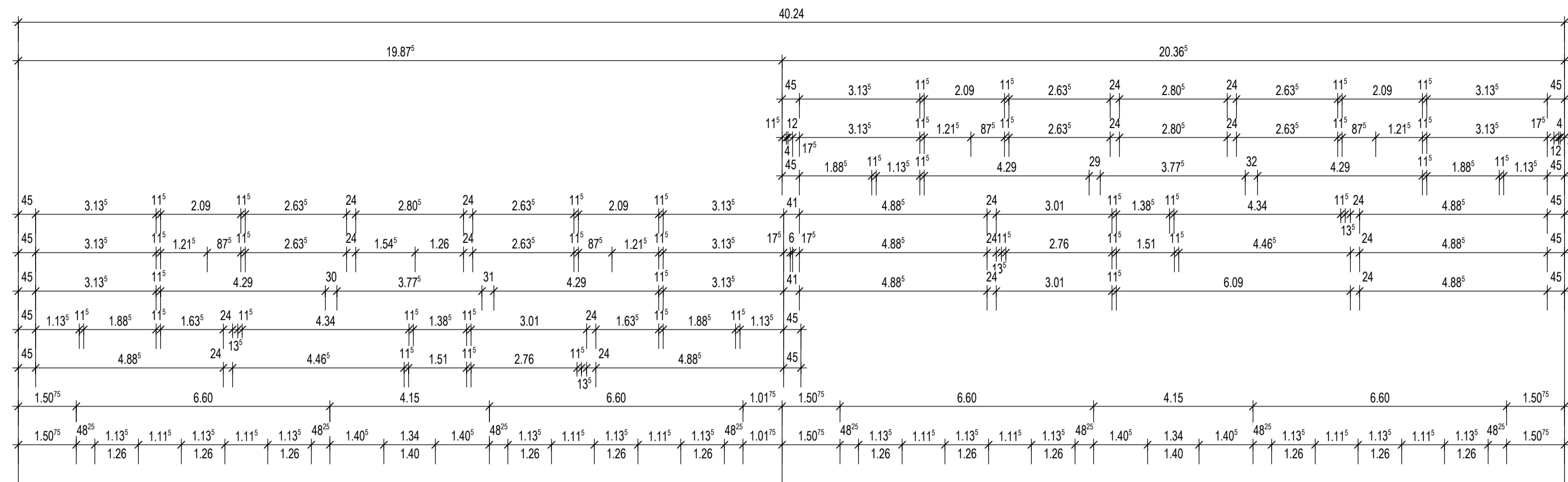
**DACHGESCHOSS** M 1:100

**ALLGEMEINE HINWEISE**

- Brüstungshöhe von OK Rohdecke
- Anschläge 3.5 cm
- Alle Maße sind am Bau zu prüfen!
- Statik und Wärmeschutznachweis sind zu beachten!

WANDAUFBAU	
Außenmauerwerk d = 45 cm	Gebäudetrennwand d = 41 cm
Innenschale 17.5 cm	Kalksandstein 17.5 cm
Wärmedämmung 12 cm	Kerndämmung 6 cm
Luftschicht 4 cm	Kalksandstein 17.5 cm
Verblender 11.5 cm	
Außenwand zu den Dachterrassen: Holzrahmenbauwand d = 45 cm	
Gaubenwand d = 30 cm	
Luftschicht 3.5 cm	Holzrahmenbauwand mit äußerer Zinkverkleidung
Verblender 11.5 cm	

**ARCHITEKT**

Torsten Weise  
 Dipl.-Ing./ Architekt  
 Auf dem Berge 59 D  
 27777 Ganderkesee  
 Tel. : 04222 - 400498  
 Fax. : 04222 - 400457

**BAUHERR**

Fa. ENRO BAU GmbH  
 Geschäftsführer: Reinhold Sternberg  
 Nutzhorner Straße 40  
 27777 Ganderkesee - Bookholzhof

PROJEKT-NR.	BAUVORHABEN
1403	Neubau eines Mehrfamilien-Wohnhauses mit 18 Wohnungen Steding Straße 68 27777 Ganderkesee - Bookholzhof

**DACHGESCHOSS**

REVISION
21.01.2015, Flächen aufgrund Dachneigungsänderung

MAßSTAB : 1:100	BLATTGRÖßE : DIN A1	BLATT-NR. : 03
DATUM : 21.11.2014	GEZEICHNET : T. WEISE	